



**RAPPORT D'ANALYSE PERLE  
PEARL ANALYSIS REPORT**

n° **389921** Paris, le 29/03/2022

Objet  
Item **Boucles d'oreilles  
Earrings**

Nombre de perles | Number of pearls **2**

Forme - Taille  
Shape - Cut **Goutte  
Drop**

Dimensions | Measurements **12.1 - 13.3 mm env. | approx.**

Perçage | Drilling **Percé et demi-percé | Drilled and half-drilled**

Masse du bijou  
Mass of the jewel **28.32 g**

Couleur | Colour **Blanc crème | White cream**

Lustre | Luster **Bon | Good**

Commentaires | Comments  
**Perles examinées serties  
Pearls examined on setting  
Hauteur non mesurable  
Height not measurable  
Un demi-perçage rebouché  
One half-drill hole plugged**

**Instruments scientifiques utilisés | Scientific instruments used**

- Microscope
- Spectromètre UV-VIS-PIR
- Spectromètre infrarouge (IRTF)
- Spectromètre Raman - PL
- UV-VIS-NIR spectrometer
- Infrared spectrometer (FTIR)
- Raman - PL spectrometer
- Spectromètre EDXRF
- Microradiographie
- DiamondView™
- EDXRF spectrometer
- Tomographie



**LFG**  
**PARIS**  
Laboratoire Français  
de Gemmologie

**PERLES FINES  
NATURAL PEARLS**

EAU DE MER  
SALT WATER

Pas d'indication de traitement  
No indication of treatment

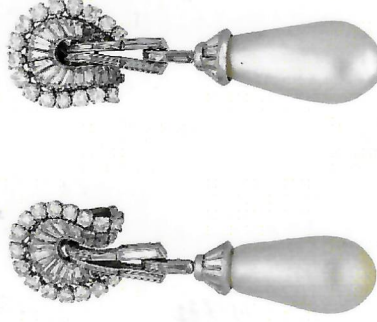

**Sophie Leblan, DUG**  
Gemmologue | Gemmologist

**Aurélien Delaunay, MSc, DUG**  
Directeur | Director

**LABORATOIRE FRANÇAIS DE GEMMOLOGIE (LFG)**

30, rue de la Victoire - 75009 Paris

Tél. +33 (0)1 40 26 25 45

contact@lfg.paris

www.laboratoire-francais-gemmologie.fr

BD03000/1

