



RAPPORT D'ANALYSE PERLE
PEARL ANALYSIS REPORT

n° **396588** Paris, le 07/12/2022

Objet / Item
Boucles d'oreilles
Earrings

Nombre de perles | Number of pearls 2

Forme - Taille
Shape - Cut
Goutte
Drop

Dimensions | Measurements 8.2 - 9.3 x 10.6 mm env. | approx.

Perçage | Drilling Demi-percé | Half-drilled

Masse du bijou
Mass of the jewel 10.47 g

Couleur | Colour Blanche | White

Lustre | Luster Bon | Good

Commentaires | Comments Perles examinées serties
Pearls examined on setting

Instruments scientifiques utilisés | Scientific instruments used

- Microscope
- Spectromètre UV-VIS-PIR
UV-VIS-NIR spectrometer
- Spectromètre infrarouge (RTIF)
Infrared spectrometer (FT/IR)
- Spectromètre Raman - PL
Raman - PL spectrometer
- DiamondView™
- Spectromètre EDXRF
EDXRF spectrometer
- Microradiographie
Microradiography
- Tomographie
Tomography



LABORATOIRE FRANÇAIS DE GEMMOLOGIE (LFG)

30, rue de la Victoire - 75009 Paris

Tél. +33 (0)1 40 26 25 45

contact@ifg.paris

www.laboratoire-francais-gemmologie.fr

BD032887/1



2 PERLES FINES
2 NATURAL PEARLS

EAU DE MER
SALTWATER

Pas d'indication de traitement
No indication of treatment

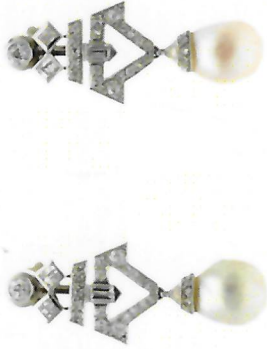

Bérengère Meslin Sainte Beuve, MS, FEEG
Gemmologue | Gemmologist

Aurélien Delaunay, MSc, DUG
Directeur | Director