



**RAPPORT D'ANALYSE PERLE
PEARL ANALYSIS REPORT**

n°372913 Paris, le 21/07/2020

Objet | Item
Boucles d'oreilles
Earrings

Nombre de perles | Number of pearls 2

Forme - Taille
Shape - Cut
Goutte
Drop

Dimensions | Measurements 10.6 - 10.8 mm env. | approx.

Perçage | Drilling Demi-percé | Half-drilled

Masse du bijou
Mass of the jewel 11.87 g

Couleur | Colour Gris clair | Light grey

Lustre | Luster Brillant | Brilliant

Commentaires | Comments
Perles examinées serties
Pearls examined on setting
Hauteur non mesurable
Height not measurable

Instruments scientifiques utilisés | Scientific instruments used

- Microscope
- Spectromètre UV-VIS-PIR
- Spectromètre infrarouges (IRTF)
- Spectromètre Raman - PL
- UV-VIS-NIR spectromètre
- Infrared spectrometer (FTIR)
- Raman - PL spectrometer
- DiamondView™
- Spectromètre EDXRF
- Microradiographie
- EDXRF spectrometer
- Tomographie



LFG
PARIS
Laboratoire Français
de Gemmologie



5461/7

**PERLES FINES
NATURAL PEARLS**

EAU DE MER
SALT WATER

Pas d'indication de traitement
No indication of treatment

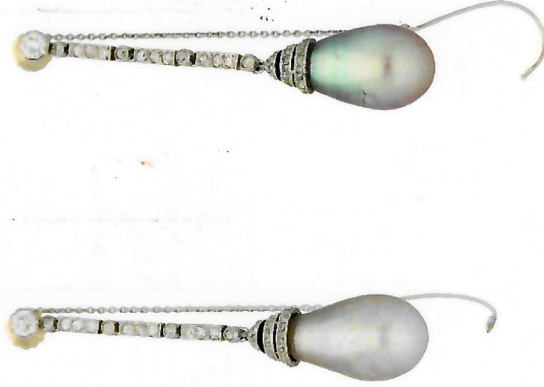

Sophie Leblan, DUG

Gemmologue | Gemmologist

Aurélien Delaunay, MSc, DUG

Directeur | Director



LABORATOIRE FRANÇAIS DE GEMMOLOGIE (LFG)

30, rue Notre Dame des Victoires - 75002 Paris

Tél. : 33 (0) 1 40 26 25 45

contact@lfg.paris

www.laboratoire-francais-gemmologie.fr