

RAPPORT D'ANALYSE DIAMANT DIAMOND GRADING REPORT

n° 379137 Paris, le 09/12/2020

Forme - Taille
Shape - Cut
Ronde - Ancienne
Round - Old cut

Dimensions | Measurements 10.76 - 10.98 x 6.10 mm

Masse | Mass 4.55 ct

Couleur | Colour grade M

Pureté | Clarity grade VS2

Taille | Cut grade Bonne | Good

Poli | Polish Bon | Good

Symétrie | Symmetry Bonne | Good

Fluorescence | Fluorescence Aucune | None

Type | Type Ia

Commentaires | Comments

Facettes supplémentaires
Extra facets
Témoins de la forme du brut
Naturals

Instruments scientifiques utilisés | Scientific instruments used

- Microscope
- Spectromètre UV-VIS-PIR
UV-VIS-NIR spectrometer
- Spectromètre infrarouge (IRTF)
Infrared spectrometer (FTIR)
- Spectromètre Raman - PL
Raman - PL spectrometer
- DiamondView™
- Spectromètre EDXRF
EDXRF spectrometer
- Microradiographie
Microradiography
- Tomographie
Tomography

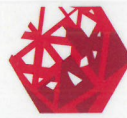

LFG
PARIS
Laboratoire Français
de Gemmologie

Echelle de pureté | Clarity grading scale

FL	F	VVS1	VVS2	VS1	VS2	S1	S2	P1	P2	P3			
Echelle de couleur Colour grading scale													
D	E	F	G	H	I	J	K	L	M	N	R	S	Z



1/2

Proportions | Proportions

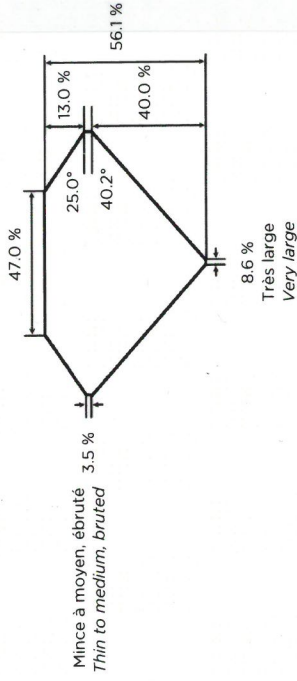

Diagrammes de pureté | Clarity diagrams

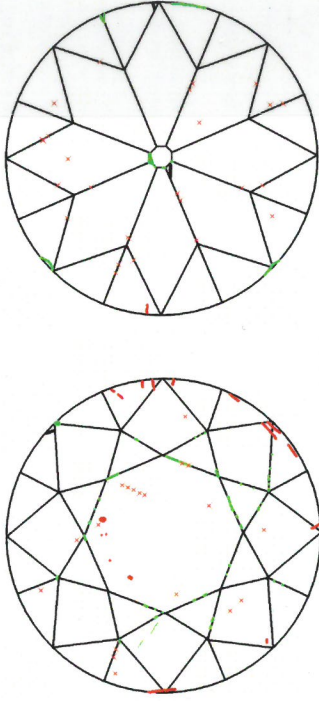

Inclusions | Inclusions : Cristaux, glaces | Crystals, feathers

Annabelle Herreweghe, MSc, DUG
Gemmologue | Gemmologist

Aurélien Delaunay, MSc, DUG
Directeur | Director

LABORATOIRE FRANÇAIS DE GEMMOLOGIE (LFG)

30, rue Notre Dame des Victoires - 75002 Paris
Tél. : 33 (0) 1 40 26 25 45
contact@ifg.paris
www.laboratoire-francais-gemmologie.fr

BDO25318/1

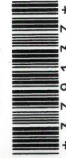

2/2